劳动午报

WWW.WORKERBJ.CN

微信二维码　手机App二维码

2021年9月29日星期三
辛丑年八月廿三
第7780期
国内统一刊号：CN11-0221
邮发代号：1—376

标题新闻：□习近平在中央人才工作会议上强调　深入实施新时代人才强国战略　加快建设世界重要人才中心和创新高地

全国工会宣传工作会议召开

陈刚出席会议并讲话

本报讯 全国工会宣传工作会议昨天以电视电话会议形式召开，总结工会宣传工作经验，部署下一阶段重点任务。会议要求，深入学习贯彻习近平总书记“七一”重要讲话精神，认真贯彻落实习近平总书记关于宣传思想工作的重要论述、关于工人阶级和工会工作的重要论述，落实王东明同志要求，深刻把握新形势新任务，推进新时代工会宣传工作高质量发展，构建工会大宣传工作格局，巩固亿万职工团结奋斗的共同思想基础。全国总工会党组书记、副主席、书记处第一书记陈刚出席会议并讲话。

会议指出，工会宣传工作是党的宣传工作重要组成部分，在工会工作中具有基础性、全局性、先导性的作用，是工会履行引导职工听党话跟党走政治职责的重要体现。近年来，工会宣传工作取得了明显进展，同时也面临不少新形势新任务。各级工会要深刻认识国内外环境日益复杂，统一思想、凝聚力量的任务更重；社会主要矛盾深刻变化，理顺情绪、化解矛盾的要求更高；媒体格局和舆论生态加快重塑，把正方向、引领思想的责任更大。工会宣传工作要坚持正确政治方向、舆论导向、价值取向，不断增强“四个意识”、坚定“四个自信”、做到“两个维护”，引导广大职工坚定不移听党话、矢志不渝跟党走。

会议要求，各级工会要认真贯彻落实习近平总书记重要指示精神，坚持用党的创新理论武装职工，用先进的文化培育职工，用正确的舆论引导职工，用高尚的精神塑造职工，用优秀的作品鼓舞职工，用真诚的服务赢得职工。

(下转第3版)

地铁机器人“上岗”

9月28日，在京港地铁4号线和16号线国家图书馆站，3台科技感十足的地铁车站智能服务机器人正式“上岗”。京港地铁相关负责人介绍，这款人工智能机器人可通过语音交互、图像化表达等方式实现人机交流，为乘客提供出行查询、实地引领及运营提示等智能服务。

本报记者 盛丽 摄影报道

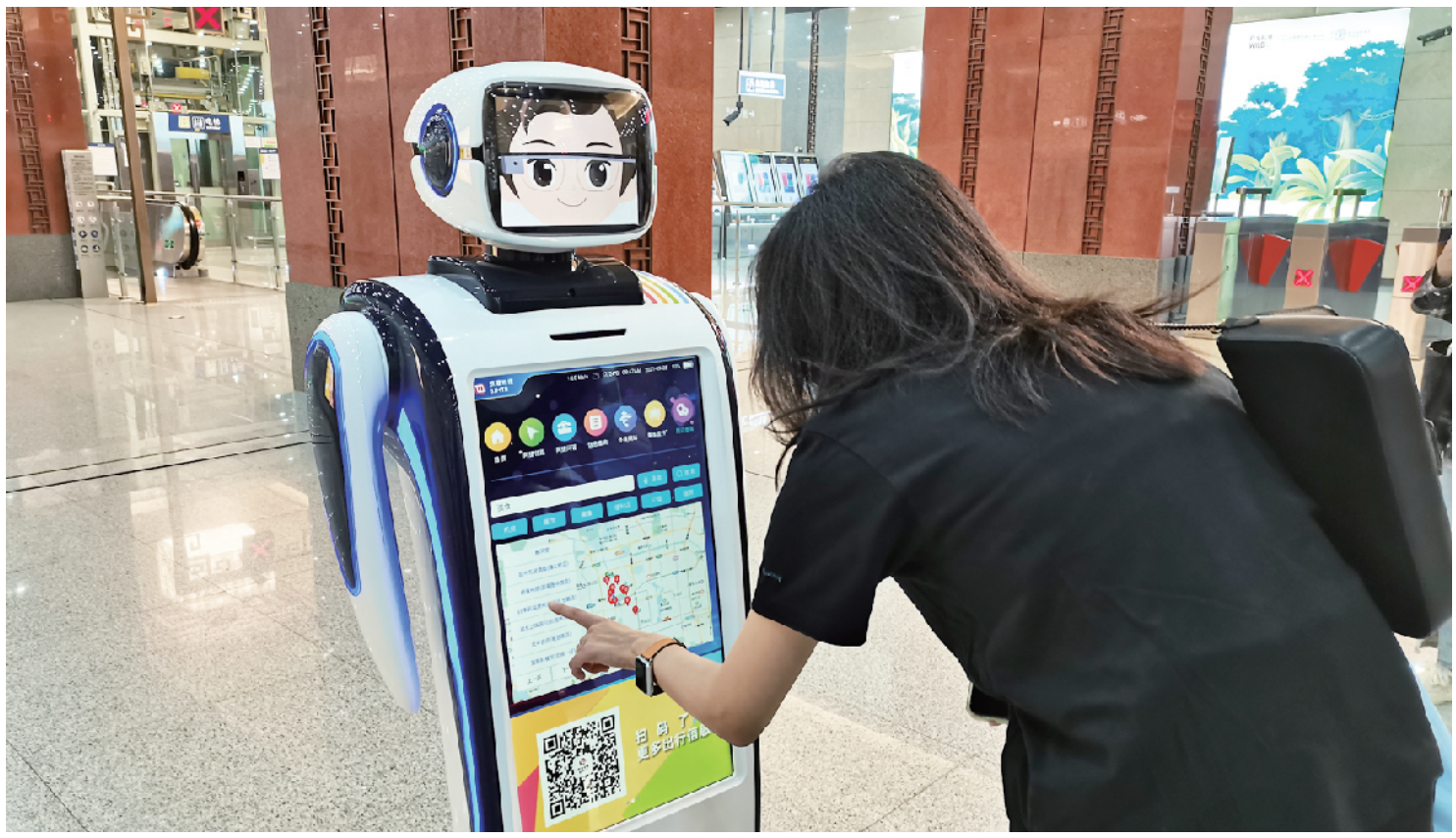

■专题报道

从职工中来　到职工中去

——北京光华纺织集团有限公司工会工作纪实

详见第5版

■劳动时评

为劳动公园这个好创意增添“附加值”

详见第2版

中关村科学城总工会职工沟通会高效服务非公科技企业职工

7小时773名网易职工加入工会

详见第4版

■本期视窗

“未来”已来

详见第12版

今日天气

天空状况：晴转阴有小雨
风　　向：南转东风
风　　力：2、3级
最低气温：17℃最高气温：26℃

今日限行 尾 号：3和8

明日限行 尾 号：4和9

本报法律顾问：常卫东

主管主办单位：北京市总工会　出版：劳动午报社　总编辑：郭丽华　值班编委：徐　岩　本版编辑：卢继延　美术总监：王　巍　网址：www.workerbj.cn　新闻热线：63523314