

# 职工书画

以书画抒怀，是职工生活中一种儒雅情趣的展示。笔中情、墨中趣、色彩中的韵律，会把生活揽入胸怀。



## 沈新利

昌平区总工会外宣干部

1961年生于北京的沈新利，又号良言，1977年服役期间，偶遇油画大师何多苓，经点拨指几时，后在安世年里勤奋画画至今。他喜欢国画艺术，将西方的素描技法和东方的积墨法结合，通过自己的创新研究以实现类似工笔画和油画的写实精细的绘画效果，形成了自己的绘画手法和风格。不过，沈新利说，这仅是绘画之美，他更在意艺术之美，也就是作品所表达出来的灵魂和底蕴。



石刻



畅想



武士图



青花瓷

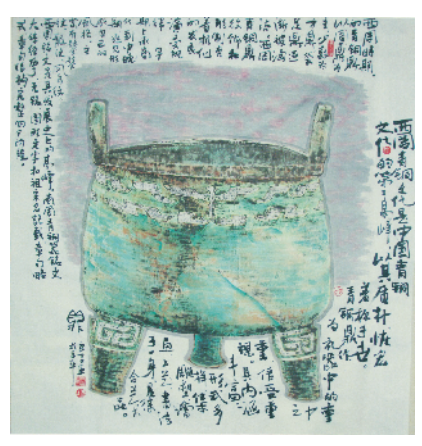

鼎



青花瓷

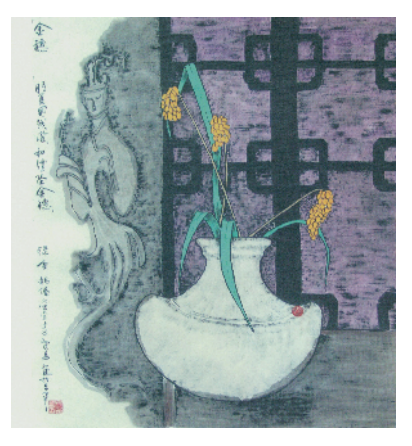

金穗

## 海洋国旅

品质保障

美观天下

旅游网

www.ewits.cn

咨询热线 (多线) **010-52278393**

持建行信用卡,可享受: 12期0息0手续费服务

---

| <p><b>海南</b> 海南疗养度假</p> <p>千人阳光养生计划 (赠:免费接送)</p> <table border="1" style="width: 100%; border-collapse: collapse;"> <tr> <th>当地接送+基地住宿费+往返大交通</th> <th>疗养10天期</th> <th>疗养20天期</th> <th>疗养30天期</th> </tr> <tr> <td>海口进出一海口疗养基地</td> <td>3170元/人</td> <td>4470元/人</td> <td>5770元/人</td> </tr> <tr> <td>三亚进出一三亚疗养基地</td> <td>2770元/人</td> <td>3450元/人</td> <td>3985元/人</td> </tr> <tr> <td>三亚进出一三亚疗养基地</td> <td>3550元/人</td> <td>4850元/人</td> <td>6150元/人</td> </tr> </table> <p>海南旅游度假+养生疗养 (赠:免费接送)</p> <table border="1" style="width: 100%; border-collapse: collapse;"> <tr> <th>当地旅游+接送站+基地住宿费+往返大交通</th> <th>5天旅游+10天疗养</th> <th>5天旅游+15天疗养</th> <th>5天旅游+20天疗养</th> </tr> <tr> <td>海口进出一海口疗养基地</td> <td>3320元/人</td> <td>4070元/人</td> <td>4620元/人</td> </tr> <tr> <td>三亚进出一三亚疗养基地</td> <td>5240元/人</td> <td>5990元/人</td> <td>6540元/人</td> </tr> </table> <p>以上费用均不含餐费,若需要用餐在当地现付,每天三餐60元/位</p> <p><b>海南双飞5天</b> 海口进出 印象海南 2280元起<br/>三亚进出 放纵山海 2860元起</p> | 当地接送+基地住宿费+往返大交通 | 疗养10天期     | 疗养20天期     | 疗养30天期 | 海口进出一海口疗养基地 | 3170元/人 | 4470元/人 | 5770元/人 | 三亚进出一三亚疗养基地 | 2770元/人 | 3450元/人 | 3985元/人 | 三亚进出一三亚疗养基地 | 3550元/人 | 4850元/人 | 6150元/人 | 当地旅游+接送站+基地住宿费+往返大交通 | 5天旅游+10天疗养 | 5天旅游+15天疗养 | 5天旅游+20天疗养 | 海口进出一海口疗养基地 | 3320元/人 | 4070元/人 | 4620元/人 | 三亚进出一三亚疗养基地 | 5240元/人 | 5990元/人 | 6540元/人 | <p><b>福建</b> 武夷山、九曲溪、厦门鼓浪屿 双飞7日 2050元/人</p> <p><b>湖北</b> 重庆、石宝寨、万州大瀑布、长江三峡、小三峡、神农架、昭君故里、神农祭坛、天生桥、三峡大坝、三峡人家、长沙韶山、武汉东湖、江西庐山、安徽黄山/九华山/池州杏花村、南京、中山陵、夫子庙 双卧12日 发团日期:10月30日</p> <p>一等舱(2人间) 3480元/人(标间)<br/>二等舱(4人间) 上铺 2280元 下铺 2480元/人</p> <p><b>贵州</b> 贵州黄果树、云南昆明、大理、丽江、西双版纳、山城重庆、赤壁三国旅游 专列15日游团期10月20日</p> <p>上铺:3180元/人 中铺:3580元/人<br/>下铺:3980元/人 四人包间:4580元/人</p> <p><b>云南</b> 昆明、大理、丽江双飞6天 880元起<br/>昆明、大理、丽江、腾冲、瑞丽 三飞八日 2450元/人</p> | <p><b>江西</b> 江西全线-九江、庐山、鄱阳湖、石钟山、景德镇、婺源、三清山、龙虎山(不用爬山)、南昌、滕王阁、井冈山 双卧10日 团期:(10月21日、11月8、21日)</p> <p>70岁整以上:3180元 60整-69岁:3580元<br/>60岁以下:3880元</p> <p><b>四川</b> 成都 九寨沟 黄龙 双卧7天 2150元/人</p> <p><b>山东</b> 烟台 蓬莱 威海 定远舰 双卧四日 1080元/人</p> <p><b>华东线</b> 华五+三大水乡:乌镇、木渎、西塘 双卧7天 850元起</p> <p><b>俄罗斯</b> 贝加尔湖5日游 5400元/人</p> <p><b>北欧</b> 北欧四国+双峡湾+卑尔根 11天 优选之旅 18600元/起<br/>俄罗斯+北欧四国+峡湾+德国 13天 精选之旅 19600元/起</p> | <p><b>澳洲</b> 澳大利亚 新西兰 凯恩斯 12天 17990元/人<br/>澳大利亚 新西兰 斐济 "三国恋" 12日 18000元/人</p> <p><b>日本</b> 日本经典双温泉6日游 5780元/人<br/>北海道5日 温泉美食全景之旅 6550元/人</p> <p><b>东南亚</b> 精彩泰新马10日游 4250元起</p> <p><b>港澳</b> 海洋馆+自由活动 休闲5天 2280元/人<br/>海洋馆+迪斯尼精品 5天 2580元/人</p> <p><b>台湾</b> 台湾环岛八日游澳门转机 3780元/人<br/>台湾环岛7晚8日游 (经典+超值) 4380元/人</p> <p><b>中东非</b> 尼泊尔9日全景之旅 12100元/人<br/>土耳其特色9天 10999元/人起</p> |
|--|------------------|------------|------------|--------|-------------|---------|---------|---------|-------------|---------|---------|---------|-------------|---------|---------|---------|----------------------|------------|------------|------------|-------------|---------|---------|---------|-------------|---------|---------|---------|---|--|---|
| 当地接送+基地住宿费+往返大交通   | 疗养10天期           | 疗养20天期     | 疗养30天期     |        |             |         |         |         |             |         |         |         |             |         |         |         |                      |            |            |            |             |         |         |         |             |         |         |         |   |  |   |
| 海口进出一海口疗养基地  | 3170元/人          | 4470元/人    | 5770元/人    |        |             |         |         |         |             |         |         |         |             |         |         |         |                      |            |            |            |             |         |         |         |             |         |         |         |   |  |   |
| 三亚进出一三亚疗养基地  | 2770元/人          | 3450元/人    | 3985元/人    |        |             |         |         |         |             |         |         |         |             |         |         |         |                      |            |            |            |             |         |         |         |             |         |         |         |   |  |   |
| 三亚进出一三亚疗养基地  | 3550元/人          | 4850元/人    | 6150元/人    |        |             |         |         |         |             |         |         |         |             |         |         |         |                      |            |            |            |             |         |         |         |             |         |         |         |   |  |   |
| 当地旅游+接送站+基地住宿费+往返大交通   | 5天旅游+10天疗养       | 5天旅游+15天疗养 | 5天旅游+20天疗养 |        |             |         |         |         |             |         |         |         |             |         |         |         |                      |            |            |            |             |         |         |         |             |         |         |         |   |  |   |
| 海口进出一海口疗养基地  | 3320元/人          | 4070元/人    | 4620元/人    |        |             |         |         |         |             |         |         |         |             |         |         |         |                      |            |            |            |             |         |         |         |             |         |         |         |   |  |   |
| 三亚进出一三亚疗养基地  | 5240元/人          | 5990元/人    | 6540元/人    |        |             |         |         |         |             |         |         |         |             |         |         |         |                      |            |            |            |             |         |         |         |             |         |         |         |   |  |   |