版式校对 刘芳 张旭
版式设计 白霖
责任编辑 高铭
编辑 杨琳琳

2015年与您再续前缘

重装改版 工会博览
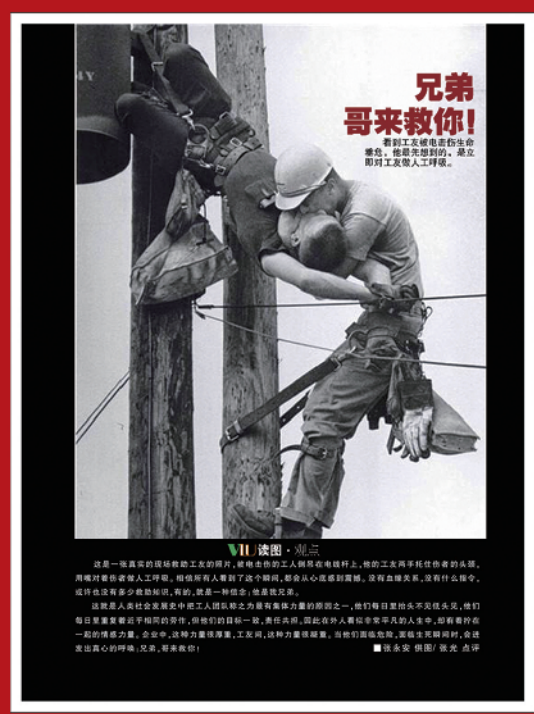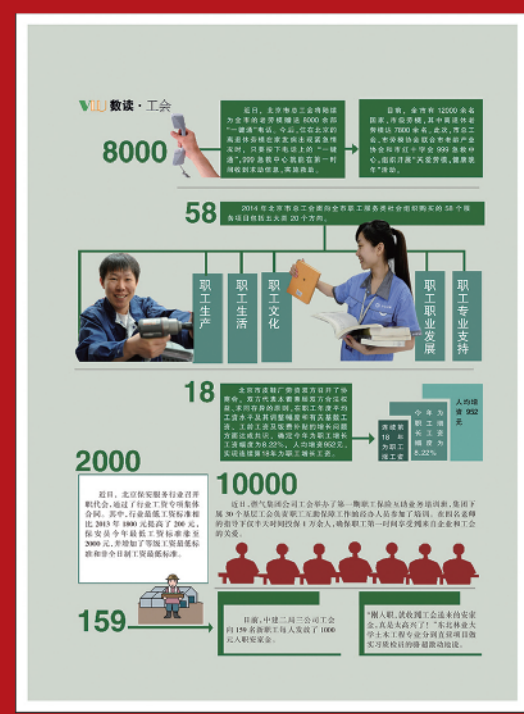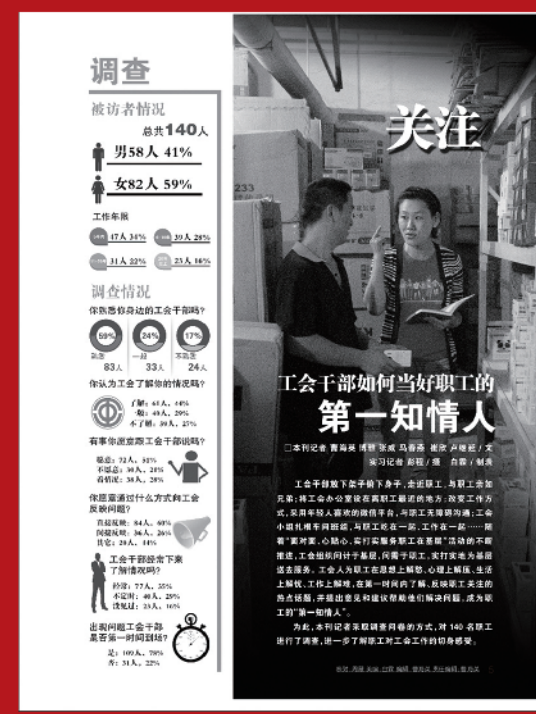
为了进一步满足广大职工读者的需求，《工会博览》杂志于8月下旬再次对杂志进行全面改版。我们将部分改版版面在此刊登，倾听大家的意见和建议。我们殷切希望广大工会工作者、广大职工关注我们，与我们一同办好这本杂志，在市总工会的指导下真正成为工会有用，职工爱看的高质读品。